

ACT

Sistemas de tarjetas de acceso

Controladores para el acceso de puertas fáciles de instalar y lectores de tarjetas con software para PC opcional para la gestión de sistemas. Espléndidas características que incluyen el control del acceso, hora y asistencia, vigilancia de la alarma de puertas, conexión remota, y sobremando de la alarma contra incendios.

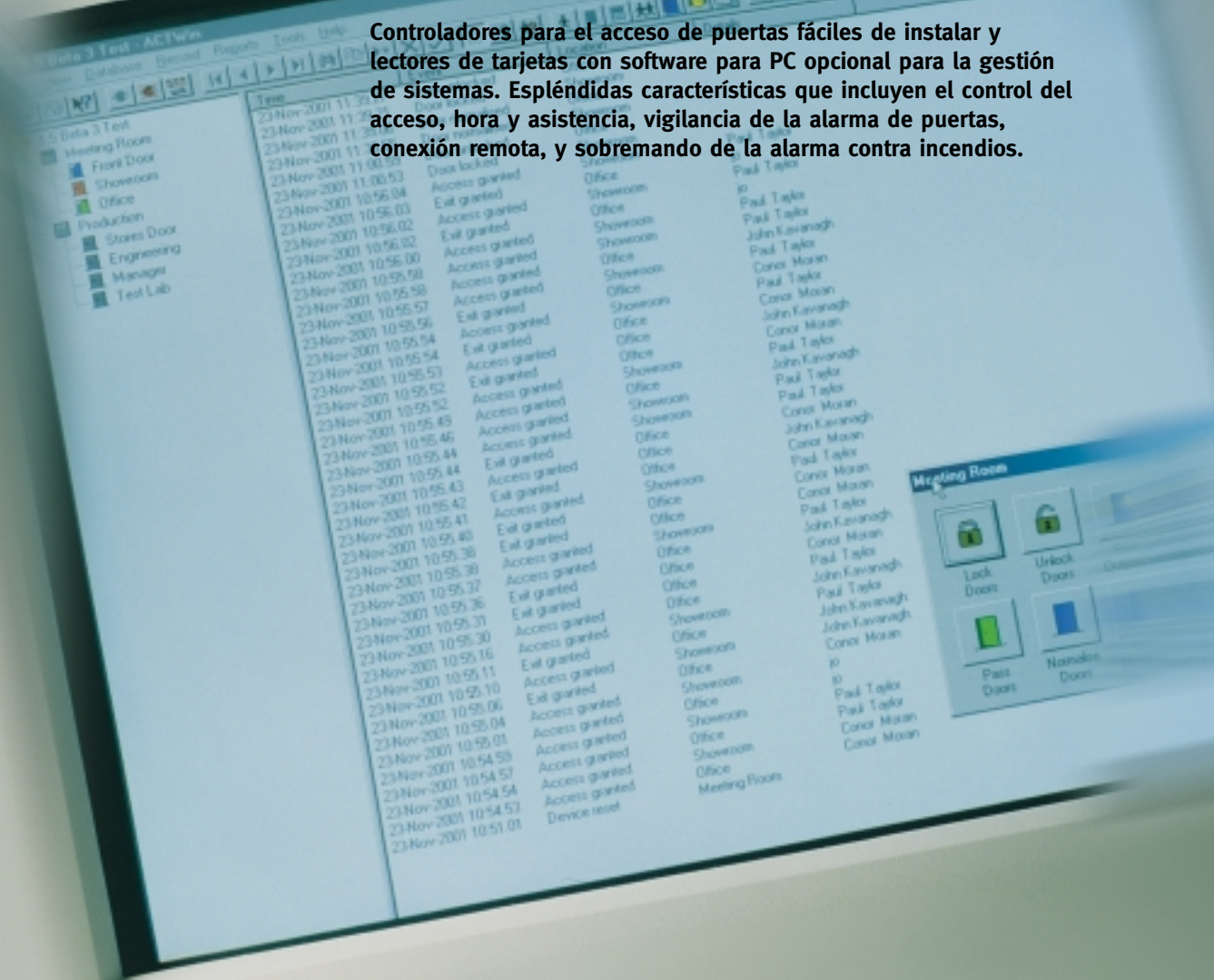

ACT



Quando lo que cuenta son los resultados: **Sistemas de tarjetas de acceso ACT**

Sistemas de tarjetas de acceso

Visión general del producto

El controlador ACT1000 para una sola puerta ofrece la actualización ideal de la gama de productos autónomos ACT. Para los sistemas con más de una puerta se pueden conectar en red los controladores ACT1000 o bien elegir el controlador ACT2000 de dos a dieciséis puertas. Para los sistemas de hasta mil puertas simplemente conectar en red los controladores ACT 2000 a un PC. Los controladores de puertas ACT son compatibles con toda la gama de lectores de tarjetas ACT y con la mayoría de lectores de terceros.

Aplicaciones

Control del acceso: Evite el acceso no autorizado a las distintas áreas del personal, visitas o personas ajenas. Proporcione un acceso seguro y rápido a las áreas de seguridad para el personal autorizado. Grabe todas las operaciones de las tarjetas y puertas según la hora y fecha en la potente base de datos ACTWin. Añada y elimine titulares de tarjetas en sólo segundos. Controle y administre sitios remotos por medio del software ACTWin.

Hora y asistencia: Instale los lectores de entrada y salida en las puertas perimétricas y grabe la hora y asistencia del personal. Exporte la información a paquetes de software para nóminas del personal empleado.

Vigilancia de la alarma de puertas, evacuación del edificio y control de las puertas: Vigile el estado de todas las puertas y alerte a los empleados o personal de seguridad de cualquier acceso no autorizado. En caso de incendio libere de forma automática todas las puertas y proporcione una lista de todo el personal y de todas las visitas. Proporcione un control de las puertas rápido y efectivo desde un punto único.

Características del producto

Característica	ACT1000	ACT2000	DS100	ACTWin
Puertas	1	2 to 16	1	1000
Titulares de tarjetas	10,000	20,000	20,000	20,000
Registro de eventos	500	5,000	500 buffer	Infinite
Grupos de usuarios y zonas horarias	16	32	32	32
Grupos de puertas	1	32	32	32
Acciones temporizadas	S	S	S	NA
Impresora	S	S	N	S
Bloqueo	S	S	S	NA
Lista	NA	NA	NA	S
Anti-Pass back	S	S	Y	NA
Programador de vacaciones	S	S	NA	S
Entrada y salida	S	S	S	NA
Sobremando de la alarma contra incendios	S	S	S	NA
Pin y tarjeta	S	S	S	NA
Conexión remota	N	S	NA	S

Especificaciones eléctricas y mecánicas del controlador

	ACT1000	ACT2000	DS100
Voltaje de funcionamiento (cc)	10-14.5 voltios	10-14.5 voltios	10-14.5 voltios
Consumo de corriente	30 - 120 ma	30 - 200 ma	30 - 120ma
Peso	0.75 kilos	1.3 kilos	0.6 kilos
Temperatura de funcionamiento	-10° to 50°C	-10° to 50°C	-10° to 50°C
Dimensiones (AxAxF in mm) *	87x138x37	175x240x40	193x105x40

* Estas unidades deben instalarse en el interior o en una cubierta hermética que resista a la intemperie

Especificaciones eléctricas y mecánicas del lector de tarjetas

	ACT1010	ACTPro1030	ACTPro*
Voltaje de funcionamiento	5 voltios	5 - 12 voltios	5 - 12 voltios
Consumo de corriente	40 ma	40ma	40ma
Peso	0.5 kilos	0.2 kilos	0.2 kilos
Dimensiones (AxAxF in mm)			
Superficie	44x140x37	36x108x13	100x110x35
Empotrado			100x110x18
Interior / Exterior	S	S	S

*ACTPro incluyendo 1040/50/60

Especificaciones del cableado

Desde	Hasta	Máx recorrido del cable	Cable
ACT1000/2000	PC (Conexión directa)	30m	De par trenzado blindado
ACT1000/2000/DS100	Lectores de tarjetas	30m a 5 voltios 100m a 12 voltios	Blindado de 8 hilos
ACT2000	DS100 (última)	1.4km	De par trenzado blindado
ACT1000/2000	PC Interface	1.4km	De par trenzado blindado
PC Interface	PC	10m	De par trenzado blindado
ACT1000/2000/DS100	Cierre, pulsador de liberación, etc.		Cable de alarma estándar

- El lector de banda magnética ACT1010 sólo acepta 5 voltios por lo que la distancia máx al controlador es de 30 metros.
- Cuando se instalan los controladores en red al interface o la DS100 al ACT2000, la distancia máxima a la última unidad es 1.4km. Las unidades deben estar cableadas en cadena de margarita y no en estrella.

Conexión directa del ACT2000 al PC

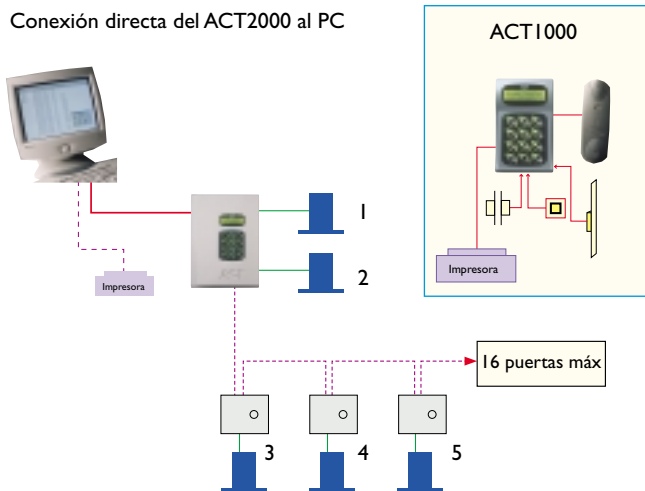

En los sistemas con más de 16 puertas, instalar ACT PC interface. Máx de 1000 puertas

Especificaciones del PC: El software ACTWin requiere Windows 9X o Windows NT-XP.



Tarjetas ACT y Fobs

ACT Win

ACT Pro 1050/1060

ACT Pro 1040

ACT Pro 1030

ACT 1000

ACT 1010

ACT 2000